

Organigramm ab Februar 2020

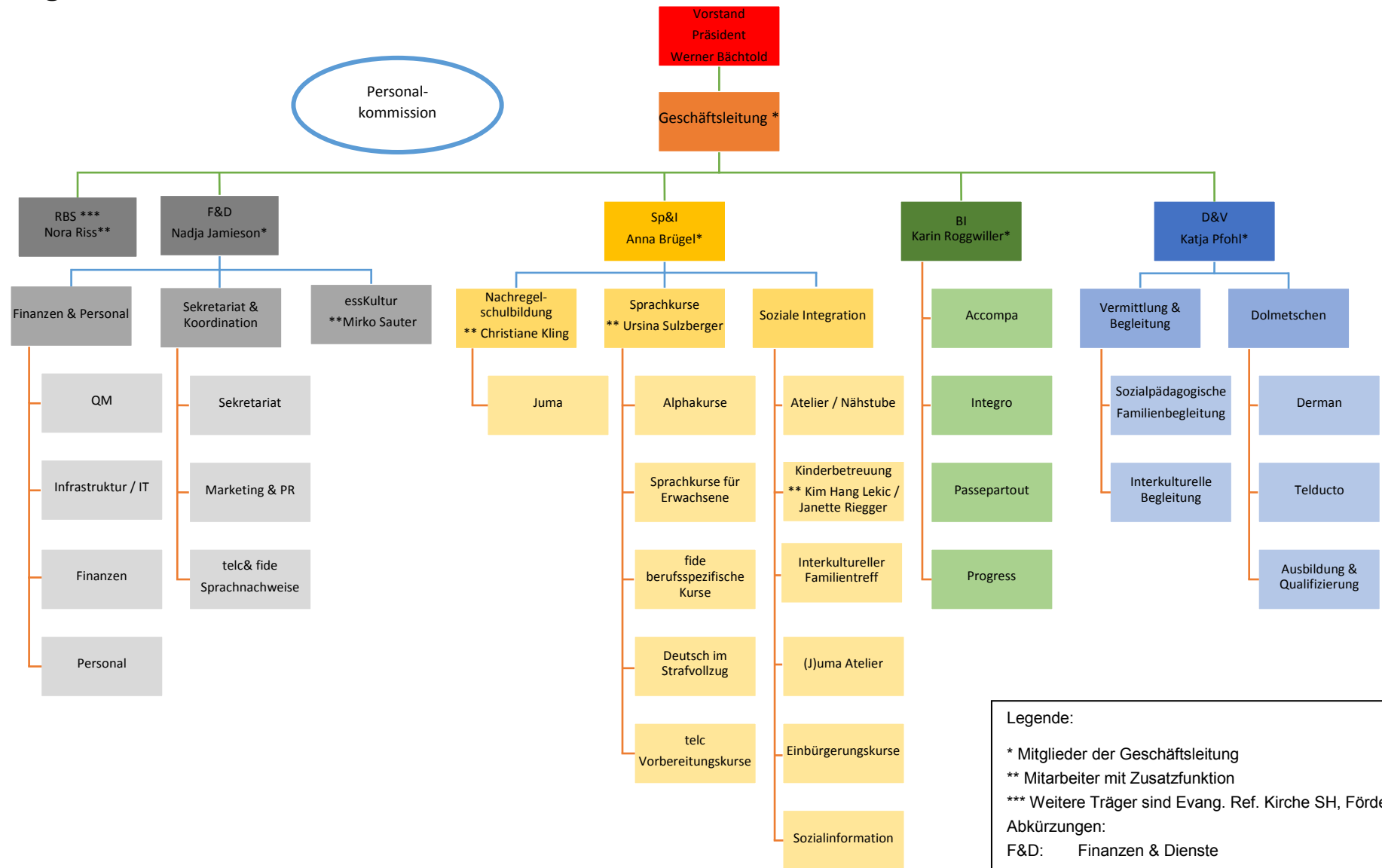

Legende:

- * Mitglieder der Geschäftsleitung
- ** Mitarbeiter mit Zusatzfunktion
- *** Weitere Träger sind Evang. Ref. Kirche SH, Förderverein RBS

Abkürzungen:

- F&D: Finanzen & Dienste
- Sp&I: Sprache & Integration
- BI: Berufliche Integration
- D&V: Dolmetschen & Vermitteln
- RBS: Rechtsberatungsstelle
- QM: Qualitätsmanagement
- Telc: Deutschzertifikate
- Fide: Sprachnachweis